

MODIFICATION N°2 DU PLAN LOCAL D'URBANISME DE MAZAN (84)



4b. REGLEMENT GRAPHIQUE ENSEMBLE DE LA COMMUNE (1/10.000e)

Dates :

Approbation du Plan Local d'Urbanisme (PLU) par DCM n°2017/27 du 29/06/2017
Mise à jour n°1 du PLU par Arrêté de M le Maire n°2017/651 du 07/11/2017
Mise à jour n°2 du PLU par Arrêté de M le Maire n°2017/711 du 20/11/2017
Mise à jour n°3 du PLU par Arrêté de M le Maire n°2017/756 du 11/12/2017
Modification n°1 (simplifiée) du PLU approuvée par DCM du 28/06/2018
Révision (allégée) n°1 du PLU approuvée par DCM du 28/11/2019
Modification n°2 (de droit commun) du PLU approuvée par DCM du 28/11/2019

AM : Arrêté de M le Maire ; DCM : Délibération du Conseil Municipal

DOSSIER APPROUVE LE 28/11/2019

POULAIN URBANISME CONSEIL
223 ch du Malmont-Figanières, 2bis Les Hauts de l'Horloge, 83300 DRAGUIGNAN
Email : contact@poulain-urbanisme.com

- Zones et secteurs du PLU
- Zone urbaine UA
 - Secteur urbain UAi
 - Zone urbaine UB
 - Secteur urbain UBi
 - Zone urbaine UD
 - Secteur urbain UDC
 - Secteur urbain UDi
 - Zone urbaine UE
 - Secteur urbain UEc
 - Secteur urbain UEci
 - Secteur urbain UEi
 - Zone à urbaniser AUce
 - Secteur à urbaniser AUcei
 - Zone à urbaniser AUCh1
 - Zone à urbaniser AUCh2
 - Zone à urbaniser AUCh3
 - Zone à urbaniser AUCh4
 - Zone à urbaniser stricte AUSH
 - Zone à urbaniser stricte AUSr
 - Zone à urbaniser stricte AUSTi
 - Zone agricole A
 - Secteur agricole Aa
 - Secteur agricole Ai
 - Secteur agricole Aj
 - Secteur agricole Am
 - Secteur agricole Ar
 - Zone naturelle N
 - Secteur naturel Na
 - Secteur naturel Nd
 - Secteur naturel Ni
 - Secteur naturel Nt1
 - Secteur naturel Nt2

- Linéaire commercial à préserver
- ★ Arbre remarquable L.151-23 CU
- ★ Elément patrimonial L.151-19 CU
- ★ Elément patrimonial MH
- Elément patrimonial au titre du L151-19 CU (canal irrigation)
- ▨ Espace Boisé Classé
- ▨ Emplacement réservé
- ▨ Espace paysager au titre du L151-23
- ▨ Secteur de taille et de capacité limitées
- ▨ Secteur de mixité sociale
- ▨ Secteur à orientation d'aménagement

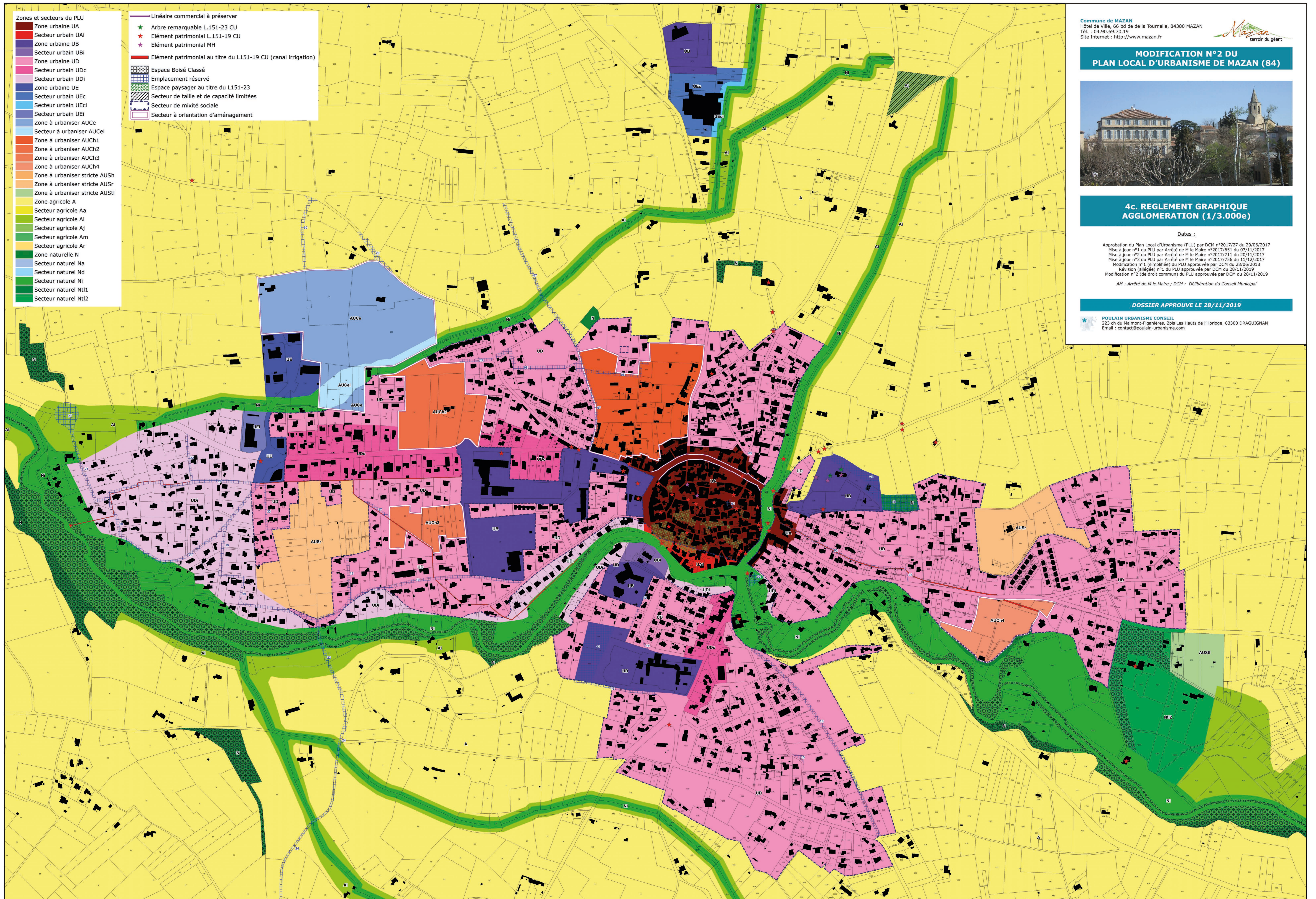

- Zones et secteurs du PLU**
- Zone urbaine UA
 - Secteur urbain UAI
 - Zone urbaine UB
 - Secteur urbain UBI
 - Zone urbaine UD
 - Secteur urbain UDC
 - Secteur urbain UDI
 - Zone urbaine UE
 - Secteur urbain UEC
 - Secteur urbain UECi
 - Secteur urbain UEI
 - Zone à urbaniser AUCe
 - Secteur à urbaniser AUCe1
 - Zone à urbaniser AUCH1
 - Zone à urbaniser AUCH2
 - Zone à urbaniser AUCH3
 - Zone à urbaniser AUCH4
 - Zone à urbaniser AUSH
 - Zone à urbaniser stricte AUSr
 - Zone à urbaniser stricte AUSr1
 - Zone agricole A
 - Secteur agricole Aa
 - Secteur agricole Ai
 - Secteur agricole Aj
 - Secteur agricole Am
 - Secteur agricole Ar
 - Zone naturelle N
 - Secteur naturel Na
 - Secteur naturel Nd
 - Secteur naturel Ni
 - Secteur naturel Nt1
 - Secteur naturel Nt2

- Linéaire commercial à préserver
- Arbre remarquable L.151-23 CU
- Élément patrimonial L.151-19 CU
- Élément patrimonial MH
- Élément patrimonial au titre du L151-19 CU (canal irrigation)
- Espace Boisé Classé
- Emplacement réservé
- Espace paysager au titre du L151-23
- Secteur de taille et de capacité limitées
- Secteur de mixité sociale
- Secteur à orientation d'aménagement

Commune de MAZAN
 Hôtel de Ville, 66 bd de la Tournelle, 84380 MAZAN
 Tél. : 04.90.69.70.19
 Site Internet : <http://www.mazan.fr>



MODIFICATION N°2 DU PLAN LOCAL D'URBANISME DE MAZAN (84)



4c. REGLEMENT GRAPHIQUE AGGLOMERATION (1/3.000e)

Dates :

Approbation du Plan Local d'Urbanisme (PLU) par DCM n°2017/27 du 29/06/2017
 Mise à jour n°1 du PLU par Arrêté de M le Maire n°2017/651 du 07/11/2017
 Mise à jour n°2 du PLU par Arrêté de M le Maire n°2017/713 du 20/11/2017
 Mise à jour n°3 du PLU par Arrêté de M le Maire n°2017/756 du 11/12/2017
 Modification n°1 (simplifiée) du PLU approuvée par DCM du 28/06/2018
 Révision (allégée) n°1 du PLU approuvée par DCM du 28/11/2019
 Modification n°2 (de droit commun) du PLU approuvée par DCM du 28/11/2019

AM : Arrêté de M le Maire ; DCM : Délibération du Conseil Municipal

DOSSIER APPROUVE LE 28/11/2019

POULAIN URBANISME CONSEIL
 223 ch du Naimont-Figanières, 2bis Les Hauts de l'Horloge, 83300 DRAGUIGNAN
 Email : contact@poulain-urbanisme.com

MODIFICATION N°2 DU PLAN LOCAL D'URBANISME DE MAZAN (84)



4d. REGLEMENT GRAPHIQUE ENSEMBLE DE LA COMMUNE (1/10.000e) AVEC REPORT DU PPRI

Dates :









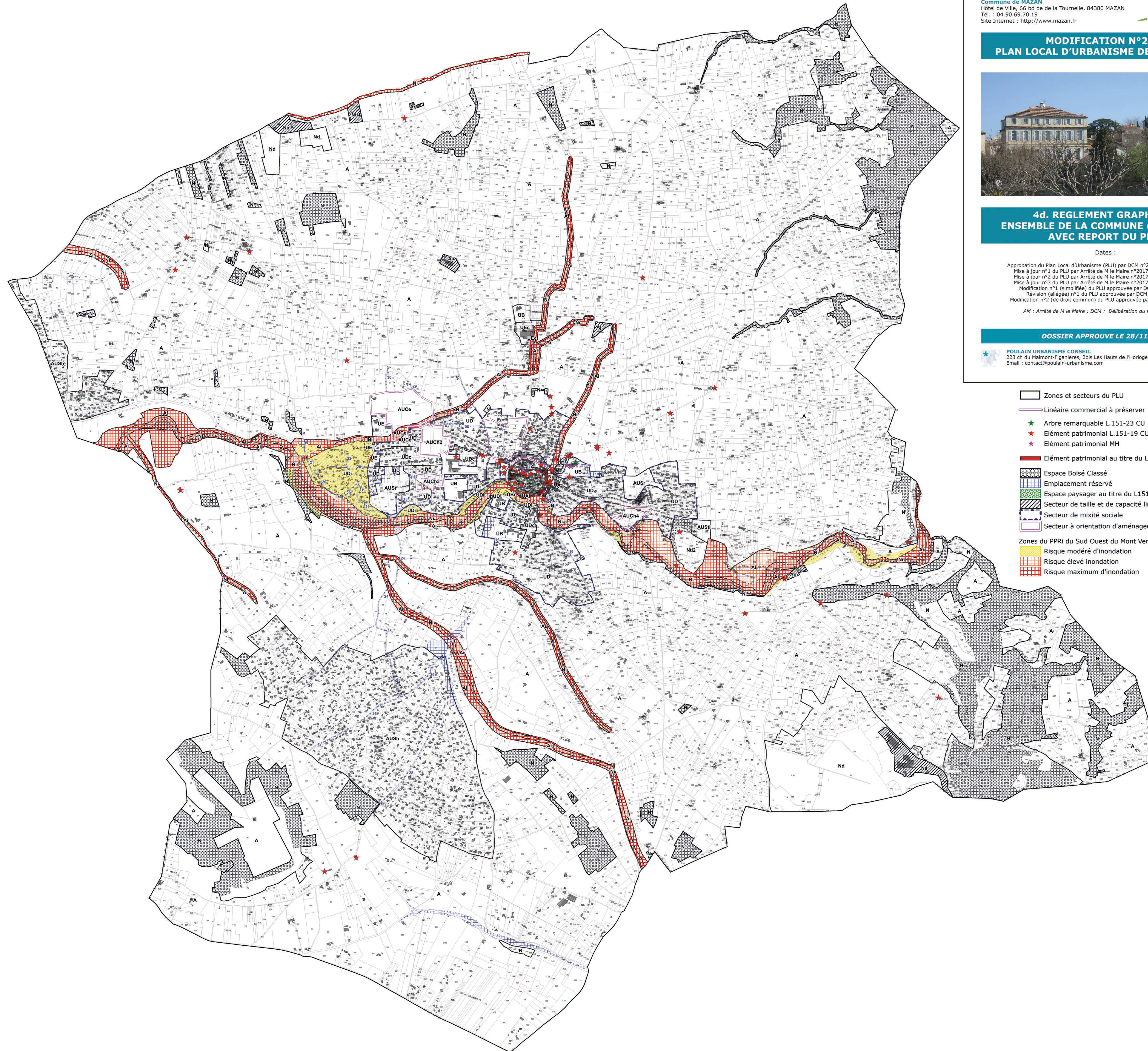





Approbation du Plan Local d'Urbanisme (PLU) par DCM n°2017/27 du 29/06/2017
Mise à jour n°1 du PLU par Arrêté de M le Maire n°2017/651 du 07/11/2017
Mise à jour n°2 du PLU par Arrêté de M le Maire n°2017/711 du 20/11/2017
Mise à jour n°3 du PLU par Arrêté de M le Maire n°2017/756 du 11/12/2017
Modification n°1 (simplifiée) du PLU approuvée par DCM du 28/06/2018
Révision (alléger) n°1 du PLU approuvée par DCM du 28/11/2019
Modification n°2 (de droit commun) du PLU approuvée par DCM du 28/11/2019

AM : Arrêté de M le Maire ; DCM : Délibération du Conseil Municipal

DOSSIER APPROUVE LE 28/11/2019

POULAIN URBANISME CONSEIL
223 ch du Malmont-Figinières, 2bis Les Hauts de l'Horloge, 83300 DRAGUIGNAN
Email : contact@poulain-urbanisme.com



-  Zones et secteurs du PLU
-  Linéaire commercial à préserver
-  Arbre remarquable L.151-23 CU
-  Élément patrimonial L.151-19 CU
-  Élément patrimonial MH
-  Élément patrimonial au titre du L151-19 CU (canal irrigation)
-  Espace Boisé Classé
-  Emplacement réservé
-  Espace paysager au titre du L151-23
-  Secteur de taille et de capacité limitées
-  Secteur de mixité sociale
-  Secteur à orientation d'aménagement
- Zones du PPRI du Sud Ouest du Mont Ventoux**
-  Risque modéré d'inondation
-  Risque élevé inondation
-  Risque maximum d'inondation

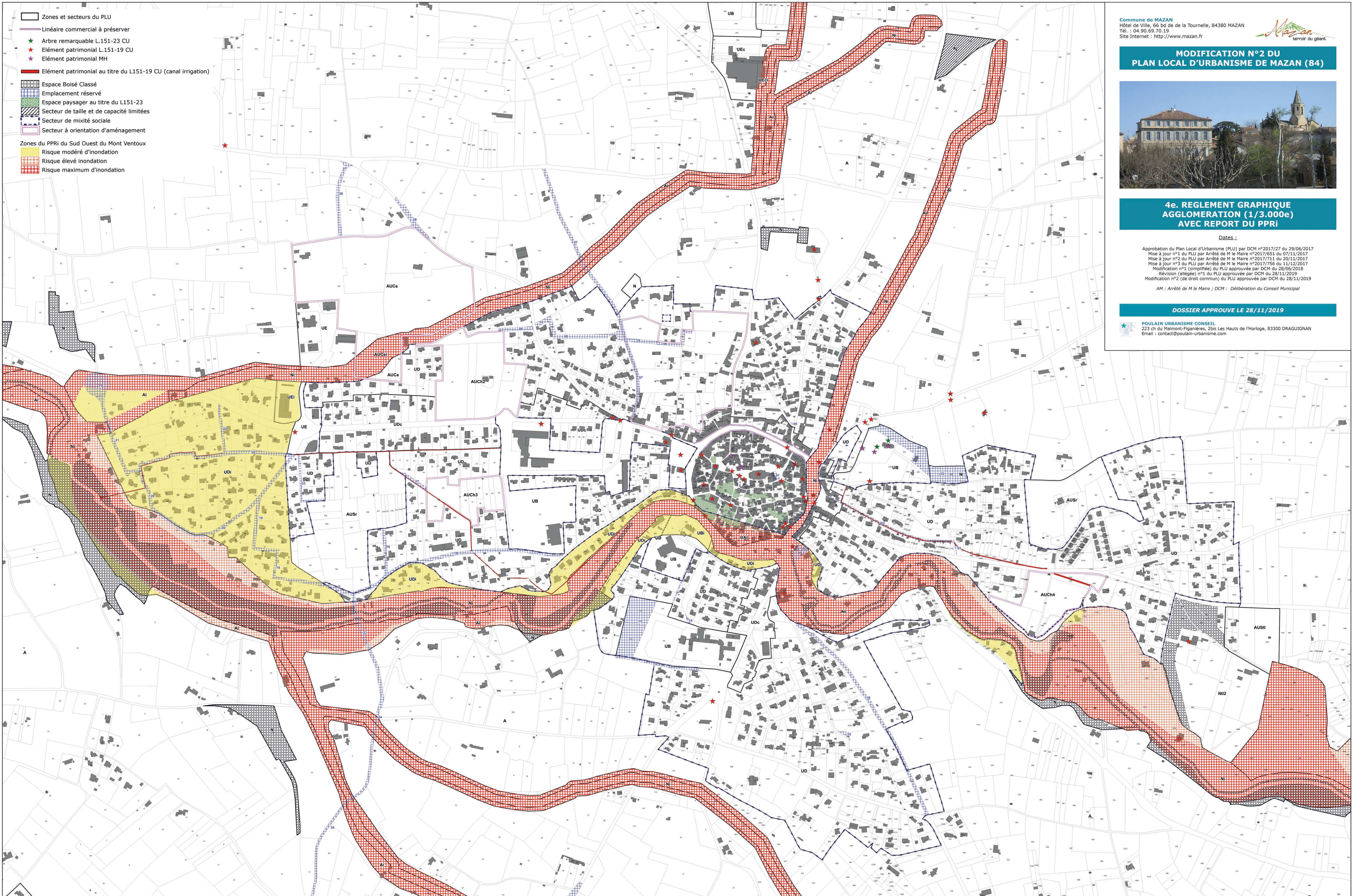

Commune de MAZAN
 Hôtel de Ville, 66 bd de la Tournelle, 84380 MAZAN
 Tél. : 04.90.69.70.19
 Site Internet : <http://www.mazan.fr>

**MODIFICATION N°2 DU
 PLAN LOCAL D'URBANISME DE MAZAN (84)**



**4e. REGLEMENT GRAPHIQUE
 AGGLOMERATION (1/3.000e)
 AVEC REPORT DU PPRI**

Dates :
 Approbation du Plan Local d'Urbanisme (PLU) par DCM n°2017/27 du 29/06/2017
 Mise à jour n°1 du PLU par Arrêté de M le Maire n°2017/651 du 07/11/2017
 Mise à jour n°2 du PLU par Arrêté de M le Maire n°2017/711 du 20/11/2017
 Mise à jour n°3 du PLU par Arrêté de M le Maire n°2017/755 du 11/12/2017
 Modification n°1 (simplifiée) du PLU approuvée par DCM du 28/06/2018
 Révision (allégée) n°1 du PLU approuvée par DCM du 28/11/2019
 Modification n°2 (de droit commun) du PLU approuvée par DCM du 28/11/2019
 AM : Arrêté de M le Maire ; DCM : Délibération du Conseil Municipal

DOSSIER APPROUVE LE 28/11/2019

POULAIN URBANISME CONSEIL
 223 ch du Malmont-Figanières, 2bis Les Hauts de l'Horloge, 83300 DRAGUIGNAN
 Email : contact@poulain-urbanisme.com