



la Gare - numérique



République Française – Département de Vaucluse

Contact CoVe :

Direction du développement économique et touristique

Coordonnées : 04 90 67 69 24

contact@laprovencecreative.fr

CESSION DE LA PARTIE HALLE DE LA «GARE NUMERIQUE» Boulevard de la Gare – CARPENTRAS

En continuité de la Gare Numérique

Destination : Toute activité dont l'activité principale est la restauration.

*En périphérie de la Ville de Carpentras, à 5mn du centre-ville.
Située en limite de la nouvelle gare SNCF*

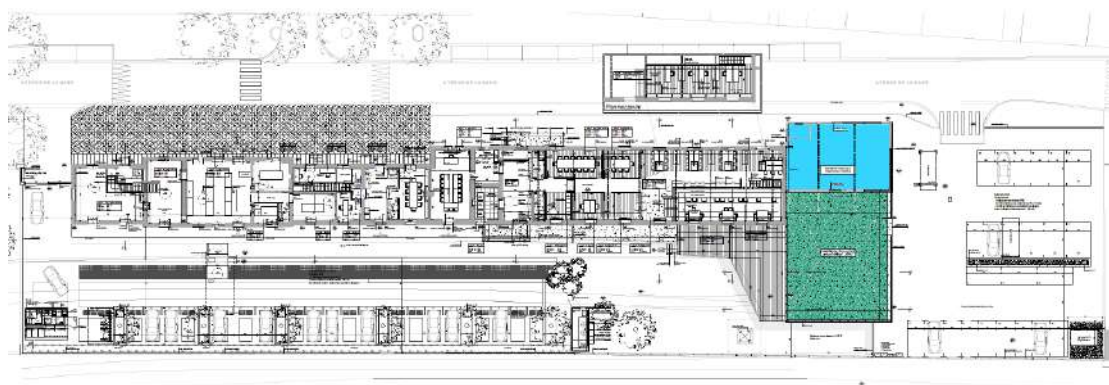

Communauté d'Agglomération Ventoux Comtat Venaissin

1171 Avenue du Mont Ventoux

C.S 30 085 - 84203 CARPENTRAS

Tél. : 04.90.67.69.24 – Fax : 04.90.60.59.09

www.laprovencecreative.fr



République Française – Département de Vaucluse

COMMISSION D'ATTRIBUTION

CADRE RÉSERVÉ À L'ADMINISTRATION

Dossier n° :	PARC :	AVIS le _ / _ / _
Remis ou envoyé le :	Reçu le :	<input type="checkbox"/> Favorable
Nom :		<input type="checkbox"/> Défavorable
Prénom :		<input type="checkbox"/> Demande de pièces
Nom de l'entreprise :		
Activité :		
Téléphone :		

PRESENTATION DUNE DEMANDE D'ACQUISITION DE LA HALLE « DU GOUT » ET D'UN TERRAIN ATTENANT EN CONTINUITE DIRECTE DE L'EMPRISE GARE NUMERIQUE

OBJET DU DOSSIER

Le présent dossier concerne une demande d'acquisition de la Halle et d'un terrain attenants situés dans la continuité de la Gare Numérique. Ce dossier permettra d'apprécier le contenu de votre projet, au regard des critères fixés par la CoVe. Il convient de répondre aux questions avec précision en allant droit à l'essentiel.

A retourner impérativement au service économique de la CoVe

IDENTITÉ	
Société *	<input type="text"/> §
Forme juridique*	<input type="text"/> Capital* <input type="text"/>
Date de création*	<input type="text"/> Siren* <input type="text"/> Code Naf* <input type="text"/>
Nom*	<input type="text"/> Prénom* <input type="text"/>
Qualité*	<input type="text"/>
Siège social*	<input type="text"/>
Code postal /Ville*	<input type="text"/>
Téléphone*	<input type="text"/> Mobile* <input type="text"/>
Fax	<input type="text"/>
Email*	<input type="text"/>
Site web*	<input type="text"/>



République Française – Département de Vaucluse

NATURE DE L'ACTIVITÉ*

Existante :

Envisagée (si différente) :

LE PROJET D'IMPLANTATION*

Création Développement

Siège social Etablissement secondaire

Surface à construire prévue

Budget envisagé :

EMPLOIS – perspectives d'embauches*

Emplois existants Emplois créés immédiatement

Emplois délocalisés Emplois créés à terme (3-5 ans)

DONNÉES FINANCIÈRES* :

Périodes	N-2	N-1	N	N+1	N+2
C.A.	€	€	€	€	€
Valeur ajoutée	€	€	€	€	€
VA/CA	€	€	€	€	€
Investissements	€	€	€	€	€
I/CA	€	€	€	€	€
Résultat courant	€	€	€	€	€
Effectifs					

Contribution Economique Territoriale (ancienne taxe professionnelle)



la Gare - numérique



République Française – Département de Vaucluse

Il convient de joindre au présent dossier :

- *Un courrier de motivation*
- *Un plan de développement « Business plan » et/ou un prévisionnel*
- *Pour les entreprises existantes : les 3 derniers bilans et un Kbis.*
- *Une esquisse du projet d'aménagement*

J'atteste sur l'honneur l'exactitude des renseignements fournis.

Date et signature du demandeur :

Les informations recueillies sur ce document ne peuvent être partagées qu'au sein de la commission d'attribution. Le personnel s'engage à observer la plus grande discrétion sur toutes les informations, connaissances et techniques contenues dans ce document.

Les informations collectées font l'objet d'un traitement informatique destiné à enregistrer et gérer votre demande d'implantation en tant que nouvel acteur économique de la Provence Créative. Les données identifiées par un astérisque (*) sur le formulaire sont obligatoires et sont recueillies conformément à la réglementation en vigueur. Ce dispositif s'inscrit dans le cadre de l'exécution d'une mission d'intérêt public en matière de développement économique du territoire de la CoVe. La responsable de ce traitement est le Mme. La Présidente de la CoVe. Les destinataires des données sont les agents habilités du Service Développement Economique, la Commission d'attribution, et le cas échéant, sur demande, les autorités de contrôles ou services fiscaux. Les données sont conservées 5 ans par la collectivité. Conformément aux dispositions du Règlement général sur la protection des données RGPD 2016/679 et à la réglementation nationale associée, vous disposez de droits notamment d'accès, d'opposition ou de modification aux données qui vous concernent. Ces droits peuvent être exercés, à tout moment, en vous adressant au Délégué à la Protection des Données – Direction de l'Innovation Numérique du Territoire – Communauté d'Agglomération Ventoux Comtat Venaissin – 161 Boulevard Albin Durand 84200 Carpentras ou par courriel à dpo@lacove.fr ou auprès du Service Développement Economique contact@laprovencecreative.fr